MONTAGE-/ BEDIENUNGSANLEITUNG

Wand-/Klapp-/TV Spiegel

Anleitung vor der Montage bitte sorgfältig durchlesen!

Produktabbildung ist beispielhaft und kann von ihrem bestellten Modell abweichen.

Liebe Kund:innen,

herzlichen Dank für Ihr Vertrauen!
Wir freuen uns, dass Sie sich für ein Produkt von uns entschieden haben. Jedes Produkt wurde mit Sorgfalt hergestellt und geprüft.

Wir wünschen Ihnen viel Freude damit.

VOR DER MONTAGE

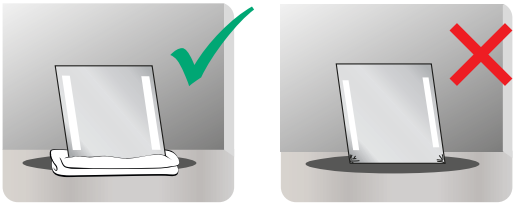

- Stellen Sie den Spiegel auf keinen harten Untergrund, da der Spiegel beschädigt werden könnte. Verwenden Sie eine saubere, stabile, weiche Unterlage (z. B. eine Decke oder ein mehrfach gefaltetes Handtuch).
- Öffnen Sie die Verpackung und überprüfen Sie den Inhalt auf Vollständigkeit.
- Kontrollieren Sie bitte den Spiegel (im Falle, dass es sich um einen Rahmenspiegel handelt auch den Rahmen) auf Kratzer und Beschädigungen.
- Entfernen Sie dazu den Kantenschutz (Styropor) und ziehen Sie die Schutzfolie vollständig ab.
- Nach der Kontrolle können Sie die Schutzfolie erneut anbringen, um den Spiegel während der Montage weiterhin zu schützen.

FÜR DIE MONTAGE BENÖTIGEN SIE

- Bleistift
- Zollstock oder Lineal
- Wasserwaage
- Bohrmaschine
- Schraubendreher
- Idealerweise zwei Personen

SICHERHEITSHINWEISE

Die folgenden Seiten stellen eine Montage-/Bedienungsanleitung für unsere Spiegel dar, sie kann je nach Modell geringfügig abweichen.

WAS TUN IM FALL EINES TRANSPORTSCHADENS?

Wir bitten Sie, Transportschäden aus versicherungstechnischen Gründen innerhalb von **drei Tagen** nach Erhalt des Spiegels zu melden. Bitte wenden Sie sich hierzu an unser Kundencenter.

BITTE MONTIEREN SIE DEN SPIEGEL IM FALLE EINES TRANSPORTSCHADENS NICHT!

ACHTUNG!

Bei Beschädigung des Bei Beschädigung des Siegels gilt der Spiegel als mangelfrei bei Glasschäden übernommen Kontrollsiegels, welche auf den Aufhängeblechen kleben, **gilt der Spiegel als mangelfrei übernommen**. Dies bezieht sich hier aber ausschließlich auf sichtbare Glasschäden, nicht auf elektronische Defekte.

QUETSCHGEFAHR!

Beachten Sie bitte, dass Ihr Spiegel je nach Größe sehr schwer sein kann. Wir empfehlen Ihnen, die Wandmontage immer zu zweit durchzuführen.

BRANDGEFAHR!

Berühren Sie die Leuchtmittel, wenn möglich nicht, da diese im eingeschalteten Zustand unter Umständen sehr heiß werden können. Bringen Sie keine leicht entflammbaren Gegenstände wie z. B. Dekoration, Tücher o. ä. in die Nähe. Spiegel mit Beleuchtung dürfen nur auf einem schwer entflammbaren oder nicht brennbaren Untergrund montiert werden.

WICHTIG!

Es ist wichtig, dass der Spiegel zu jeder Zeit abnehmbar ist, falls es zu Problemen oder Störungen mit der Elektrik kommt.

VORSICHT!

Bitte achten Sie bei der Montage auf die Ecken des Spiegels, diese können leicht anecken und brechen. Tragen Sie zur Montage am besten rutschfeste Handschuhe, um ein Wegrutschen und dadurch eventuelle Schäden zu vermeiden.

VORSICHT VOR STROMSCHLAG!

Die elektrische Installation darf unter Berücksichtigung der VDE 0100-701 (Elektroinstallationen in Bädern) nur durch eine autorisierte Fachkraft erfolgen.

BEFESTIGUNGSMATERIAL (Haken, Dübel etc.)

Befestigungsmaterial, wie z. B. L-Haken und Dübel, sind **nicht** im Lieferumfang enthalten,[1] da wir die Beschaffenheit Ihrer Wände (festes Mauerwerk, Trockenbauwände, Holz o. ä.) nicht kennen. Es liegt in der Verantwortung des Monteurs geeignete Haken und Dübel zu wählen.

[1] *Ausnahme: Sie haben die optional erhältlichen ProfiPlus-Spiegelhalterungen erworben.*

Unsere Spiegel sind hand- und maßgefertigt, jeder Spiegel hat individuelle Abmessungen, diese Montageanleitung ist darum nur als Richtlinie zu verstehen.

MONTAGEANLEITUNG

⚠ BEI VORMONTIERTEN HALTEBLECHEN BITTE WEITER MIT SCHRITT 4.

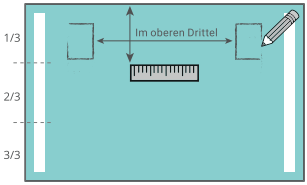

1 • Legen Sie die Position der Aufhängebleche an der Wand oder auf der Rückseite des Spiegels fest.

• Die Haltebleche müssen im oberen Drittel des Spiegels angebracht werden.

2 • Reinigen Sie die Fläche auf der Spiegelrückseite, wo die Haltebleche verklebt werden sollen, sodass sie staub- und fettfrei ist.

• Verwenden Sie **keine** lösungsmittelhaltigen Reiniger.

• Ziehen Sie die Schutzfolie von den Halteblechen ab.

⚠ WICHTIGE HINWEISE ZU AUFHÄNGEBLECHEN!

Kleben Sie die Halterungen **nicht** auf die satinierten Flächen, Elektrik, Spiegelheizung oder Profile!

Kleben Sie die Aufhängebleche auf die Schutzlackschicht des Spiegels!

Berühren Sie die Klebeflächen nicht!

Eine Verarbeitungstemperatur von max. + 18° bis min. – 35° Grad wird vom Hersteller empfohlen.

⚠ SPIEGEL MIT SPIEGELHEIZUNG

Falls eine Spiegelheizung vorhanden ist, dürfen die Haltebleche oder das ProfiPlus Set **nicht** auf die Heizmatte geklebt werden, da ein sicherer Halt in diesem Fall nicht gewährleistet ist.

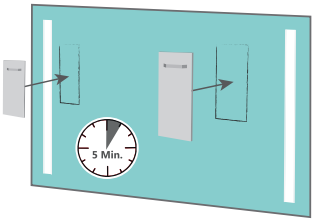

3 • Kleben Sie die Haltebleche auf die Rückseite des Spiegels, ins obere Drittel.

• Drücken Sie diese **zwei** bis **fünf Minuten** kräftig an.

⚠ 24 STUNDEN ABWARTEN!

Warten Sie **24 Stunden** ab, bevor Sie den Spiegel aufhängen, damit der Kleber vollständig aushärten kann. Vergewissern Sie sich vor dem Aufhängen, dass die Haltebleche festsitzen.

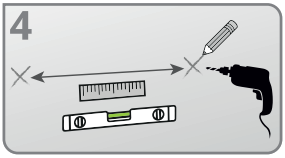

4 • Übertragen Sie die gemessenen Abstände auf die Wand oder den Spiegel.

• Achten Sie darauf, dass die Bohrungen und die Positionen der Ösen und der Haltebleche übereinstimmen. Falls Sie kein ausreichend langes Lineal zur Hand haben, können Sie die Bohrungen auch mit Hilfe eines Fadens und einer Wasserwaage in gleicher Höhe einzeichnen.

5 • Bohren Sie Löcher an den zuvor eingezeichneten Stellen in die Wand.

• Stellen Sie vor dem Bohren fest, wo Ihre Wasser- und Stromleitungen in der Wand verlaufen, damit Sie diese nicht beschädigen.

• Achten Sie darauf, dass kein Strom auf der Leitung ist!

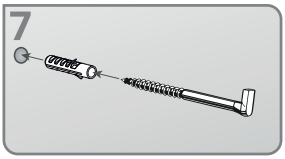

6 • Für die Bohrlöcher benötigen Sie folgendes Equipment:

› Bohrmaschine
› 8 mm Bohrer
› 8 mm Dübel
› L-Haken

7 • Stecken Sie die Dübel in die Wand.

8 • Verschrauben Sie die L-Haken so, dass sie noch ca. 30 mm, bzw. 60 mm bei TV Spiegeln* aus der Wand herausragen.

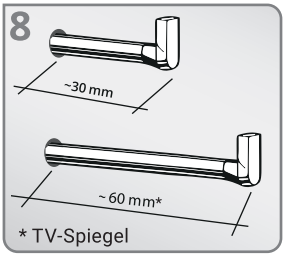

9 • Verbinden Sie die Kabel für die Beleuchtung mittels einer Lüster- oder WAGO-Klemme mit dem Stromnetz.

10 • Hängen Sie den Spiegel mit den Ösen der Aufhängebleche auf die L-Haken.

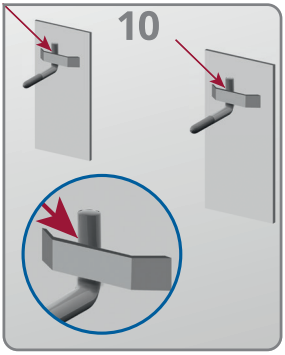

⚠ **WICHTIG!**
Überprüfen Sie, ob sich die L-Haken korrekt in den Ösen befinden.

⚠ **ACHTUNG!**
Hängen Sie den Spiegel niemals an den auf der Rückseite verbauten Profilen (der Beleuchtung etc.) auf, da diese nicht für das Gewicht ausgelegt sind.

⚠ **ACHTUNG!**
Werkzeug und scharfe Gegenstände, wie z.B. Haken, können die Beschichtung auf der Rückseite des Spiegels beschädigen. Geben Sie bitte acht.

⚠ **KLAPPSPIEGEL–SCHARNIERE**
Bitte ziehen Sie vor dem Aufhängen des Klappspiegels die Schrauben der Scharniere vorsichtig nach.

MONTAGEANLEITUNG FÜR KLAPPSPIEGEL

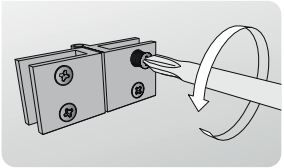

11 • Lösen Sie die Schrauben der mitgelieferten Klappscharniere.

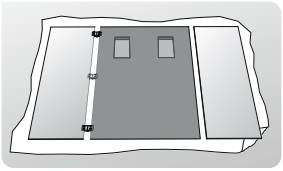

12 • Legen Sie die Spiegel mit der Spiegelfläche nach unten, ausgebreitet auf eine weiche Unterlage (z.B. eine Decke oder ein Handtuch).

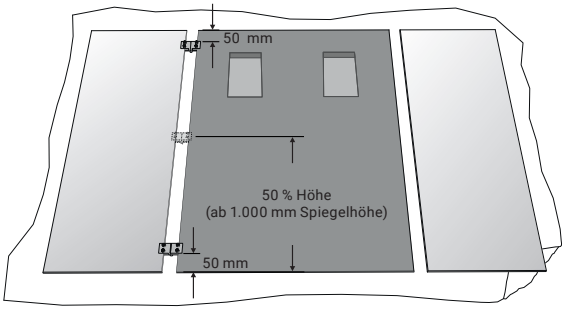

⚠ Der Abstand der Scharniere zur Spiegelkante sollte mindestens 50 mm betragen.

ⓘ Bei Spiegeln ab einer Höhe von 1.000 mm wird ein zusätzliches Scharnier in der Mitte befestigt.

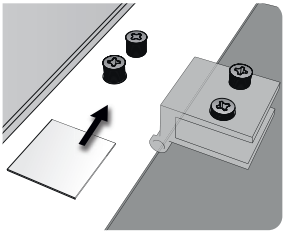

13 • Legen Sie die transparenten Gummidämpfer in das Scharnier.

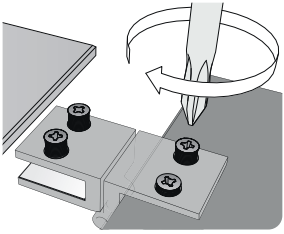

14 • Schrauben Sie die Scharniere fest. Verwenden Sie ggf. einen Drehmoment Schraubendreher.

⚠ Ziehen Sie die Schrauben nicht zu fest an (höchstens 1-2 N/m), die Spiegel können sonst beschädigt werden.

ANLEITUNG ZUR GESTENSTEUERUNG

Das Ein- und Ausschalten der Beleuchtung mittels Gestensteuerung erfolgt völlig berührungslos. Im Unterschied zum Touch-Sensor haben Sie keine Fingerspuren auf der Spiegeloberfläche.

kurz

An-/Ausschalten
Um die Beleuchtung ein- oder aus zuschalten, halten Sie die Hand bitte kurz vor dem Sensor.

lang

Dimmen *(Änderung der Helligkeit)*
Nach dem Einschalten kann durch langes Halten der Hand die Helligkeit reguliert werden. Bei dem niedrigsten und höchsten Helligkeitspunkt stoppt der Dimm Vorgang.

halten

Änderung der Farbtemperatur (nur bei CCT LED)
Nach dem Dimm Modus flackern die LED für einen kurzen Augenblick auf, danach die Hand direkt wieder vor dem Sensor halten, um die Änderung der Farbtemperatur zu aktivieren. Dimmen Sie einmal kurz, im Anschluss wird der Modus der Farbtemperatur aktiviert.

⚠ **MEMORYFUNKTION**
Die **Einstellungen** werden nach dem Ausschalten gespeichert.

BEDIENUNGSANLEITUNG

AUS

AN

TOUCHSENSOR FÜR LICHT UND SPIEGELHEIZUNG

- Der Touchsensor bzw. Sensor-Leuchttaster befindet sich auf der Vorderseite des Spiegels und misst ca. 2 x 2 cm (Breite x Höhe).
- Durch leichtes Berühren des Sensors können Sie das Licht bzw. die Heizung ein- und ausschalten.
- Der Sensor leuchtet rot, wenn die Beleuchtung oder die Spiegelheizung eingeschaltet ist und wechselt zu weiß, wenn diese ausgeschaltet ist.

BEWEGUNGSSENSOR

- Das Licht am Spiegel wird automatisch eingeschaltet, sobald der Bewegungssensor eine Bewegung im Umkreis von 3 Metern vor dem Spiegel erkennt. Wird keine Bewegung mehr erkannt, so wird das Licht mit einer Verzögerung von 90 Sekunden ausgeschaltet.
- **EIN = WEISS – AUS = BLAU**
- Bei Raumteilern befindet sich der Sensor nur auf einer Seite, nicht auf beiden Spiegeln.

INFRAROT (IR)-SENSOR

- Der Infrarot-Sensor wird unten am Spiegel montiert. Sie können den Badspiegel durch eine Handbewegung, z. B. von rechts nach links, ein- und ausschalten, ohne ihn berühren zu müssen.
- **Bitte beachten Sie**, dass beim Infrarot-Sensor ein Abstand von mindestens 15 cm bis zum nächsten Gegenstand (z. B. Waschtisch oder Armatur) erforderlich ist.

RGB-LED-BELEUCHTUNG

- Falls Sie sich für **RGB-LED** entschieden haben, können Sie zwischen 64.000 Farben inkl. Weiß wählen und das Licht darüber hinaus in neun Stufen dimmen. Die Bedienung erfolgt ausschließlich über die Fernbedienung.

SPIEGELHEIZUNG

- Die Spiegelheizung verhindert das Beschlagen des Spiegels und dient nicht zur Erwärmung des Raumes.
- Die Heizung hält nur einen Teil des Spiegels (Gesichtsfeld) frei.
- Der dazu ausgewählte Sensor dient zur Aktivierung der Heizung.

STECKDOSE(N)

- Achten Sie bitte darauf, dass Sie den Stecker vorsichtig aus der Steckdose ziehen.

LC BLUETOOTH LAUTSPRECHER

- Bei Spannung springt der LC Bluetooth Lautsprecher in den Pairing-Mode (Kopplungsmodus). Hier führen Sie das Pairing entsprechend Ihres Endgeräts durch, es unterscheidet sich von Gerät zu Gerät (sehen Sie sich auch die Bedienungsanleitung Ihres Bluetooth fähigen Endgerätes an).
- **GENERELLER VORGANG DES PAIRINGS:**
  Die Entfernung zwischen dem LC Bluetooth Lautsprecher und dem Bluetooth fähigen Gerät sollte fünf Meter nicht überschreiten.
- Aktivieren Sie nun die Bluetooth-Funktion Ihres Gerätes, bringen Sie es in den Suchmodus und wählen LC Bluetooth Lautsprecher aus der Liste Ihres Gerätes.
- Wenn eine Passwortabfrage erfolgt, geben Sie die PIN-Nummer ein. Die PIN-Nummer zum Koppeln finden Sie auf der Rückseite des Spiegels oder auf den LC Bluetooth Lautsprechern.
- **TRENNEN DER BLUETOOTH-VERBINDUNG:**
  Trennen Sie die Verbindung entsprechend Ihres Endgerätes.

FAQs

- **WARUM VERBINDET SICH MEIN ENDGERÄT NACH VERLASSEN DES EMPFANGSBEREICHES NICHT MEHR MIT DEM RECEIVER?**
  › Sie waren möglicherweise länger als 5 Minuten außerhalb des Empfangsbereichs. Bitte führen Sie den Verbindungsaufbau über Ihr Endgerät erneut manuell durch.
  › Achten Sie bitte darauf, dass Ihr Endgerät das neuste Betriebssystem enthält (ggf. neu starten)
  › Möglicherweise ist noch ein anderes Bluetooth fähiges Gerät mit dem LC Bluetooth Lautsprecher verbunden, trennen Sie dieses und verbinden Sie sich mit Ihrem Gerät erneut.
- **WIE VIELE VERSCHIEDENE ENDGERÄTE KANN DER LC BLUETOOTH LAUTSPRECHER VERWALTEN?**
  › Bis zu 8 Geräte. (Neuntes ersetzt erstes.)

BEDIENUNGSANLEITUNG

ANALOG-UHR

- Die Analoguhr sitzt in einer Bohrung im Spiegel; sie steht nach vorne einige Millimeter heraus.
- Die Uhr kann daher ganz leicht entnommen und eingestellt bzw. die Batterie gewechselt werden. (Batterietyp – 1,5 Volt Lady)
- Dazu nehmen Sie die Abdeckung auf der Rückseite der Uhr ab. Dort befindet sich ein kleines Rädchen, das es Ihnen ermöglicht, die Uhr ein- bzw. umzustellen.

DIGITALUHR MIT APP SYNCHRONISIERUNG

- Die Digitaluhr verfügt über eine 24-Stunden-Anzeige.
- Die Digitaluhr wird rückseitig verbaut, soll die Anzeige unabhängig von der Beleuchtung, dauerhaft sichtbar sein (optional), stellen Sie bitte sicher, dass die Uhr permanent mit Strom versorgt wird und die Stromzufuhr des Spiegels nicht, z. B. über einen Raumschalter, unterbrochen wird. In diesem Fall würde die Anzeige erlöschen, die Uhr dank Memory Funktion aber weiterlaufen.
- Die Einstellung der Uhrzeit erfolgt über eine Bluetooth-Schnittstelle mit Hilfe der App, die Sie im Apple AppStore/Google Play Store herunterladen können.

FÜR ANDROID NUTZER (SAMSUNG, HUAWEI, OPPO, XIAOMI, ...)

- Barcode scannen und App herunterladen
- Bluetooth am Gerät aktivieren
- Name der Uhr variiert und besteht aus einer Buchstaben- ggfs. Zahlenabfolge bspw: YO6T-BT
- App starten und Uhr auswählen
- Durch blinken der App wird die Uhrzeit bestätigt und übertragen

FÜR IOS-NUTZER

- Barcode scannen und App herunterladen
- Bluetooth einschalten
- Die Uhr mit der App koppeln

BEI FEHLERMELDUNGEN!

- Verringern Sie den Abstand zur Digitaluhr
- Sicher stellen, dass Ihre Bluetooth-Funktion aktiviert ist
- Stellen Sie sicher, dass die Batterie der Uhr geladen ist
- Stellen Sie eine erneute Verbindung her
- Ggfs. einmal das Gerät (bzw. Handy) neu starten und nach Updates suchen, evtl. einmal ein anderes Gerät testen

LED-FUNKFERNBEDIENUNG

- Farbanpassung durch eine berührungssensibles Farbauswahlrad/ Touch-Farbrad
- Stufenloses Dimmen und Schalten ohne zu Flackern
- Mehrere Empfänger synchronisier bar
- Hohe Reichweite bis zu 30m

- **FUNKFERNBEDIENUNG VERBINDEN**
  - › Beleuchtung am Spiegel ausschalten
  - › Beleuchtung am Spiegel wieder einschalten – unmittelbar danach an der Funkfernbedienung – 3 x hintereinander Ein/Aus-Taste drücken
  - › Ist die Funkfernbedienung erfolgreich mit dem Empfänger der Beleuchtung am Spiegel verbunden, blinkt die Beleuchtung am Spiegel 3 x auf
  - › Sie können nun die Funkfernbedienung mit allen Funktionen nutzen

- **TASTENFUNKTIONEN**

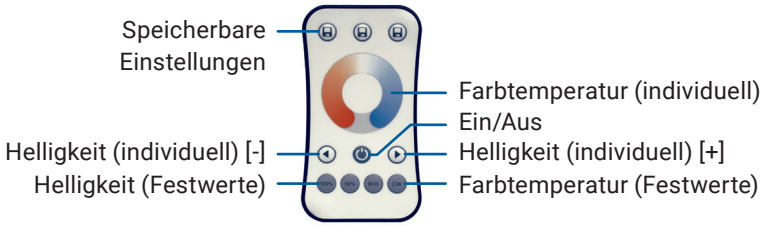

- **Ein/Aus**
  - › Hiermit wird das Licht ein & ausgeschaltet
- **Farbtemperatur (individuell)**
  - › Berühren Sie den Farbkreis, um die Farbtemperatur individuell anzupassen
- **Helligkeit (individuell)**
  - › Hier können Sie die Helligkeit individuell anpassen, durch kurzes drücken in 10 Stufen (+/-)
  - › Bei längerem drücken (1-5 Sek.) kontinuierlich in 256 Stufen (+/-)
- **Helligkeit (Festwerte)**
  100% oder 50% Helligkeit auswählen
- **Farbtemperatur (Festwerte)**
  WW = Warmweiß [2700 K]
  NW = Neutralweiß [4000K]
- **Speicherbare Einstellungen (3 x individuell)**
  - › Kurzes Drücken ruft die jeweilige Einstellung auf
  - › Bei längerem drücken (2 Sek.) werden aktuelle Farb- und Helligkeits Einstellungen gespeichert

AUFHÄNGEN VON FRANZÖSISCHEN SCHIENEN

Die französische Aufhängung, ist eine effektive Methode, um einige unser Spiegel sicher an der Wand zu befestigen. Anstatt sichtbare Haken oder Halterungen zu verwenden, wird ein spezielles Befestigungssystem auf der Rückseite des Spiegels angebracht, das eine flache Montage des Objekts an der Wand ermöglicht.

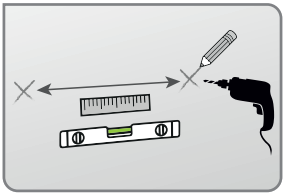

- Entscheiden Sie, wo Sie den Spiegel an der Wand platzieren möchten.
- Markieren Sie die gewünschte Position leicht mit einem Bleistift.
- Legen Sie die Wasserwaage an die markierte Stelle, um sicherzustellen, dass sie gerade verläuft.
- Passen Sie die Position entsprechend an.

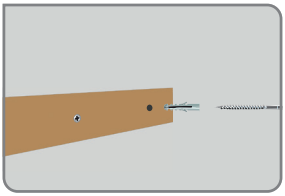

- Messen Sie die Abstände auf der Rückseite des Spiegels, wo sich die französische Aufhängung befindet.
- Übertragen Sie diese Abmessungen auf die Wand, beginnend von Ihrer Markierung.
- Bohren Sie Löcher in die Wand an den zuvor markierten Stellen.

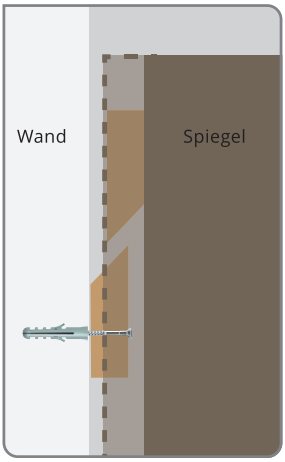

- Befestigen Sie die Hängeleiste an der Wand, indem Sie diese an in die Wand schrauben.
- Achten Sie darauf, dass die Hängeleiste fest und sicher befestigt ist, um den Spiegel zu halten.
- Hängen Sie den Spiegel vorsichtig auf, indem Sie ihn in die Hängeleiste einhängen.
- Überprüfen Sie mit der Wasserwaage, ob der Spiegel perfekt ausgerichtet ist.
- Passen Sie die Position des Rahmens, wenn nötig an.

⚠ AUSHÄNGESICHERUNG

Um die Sicherheit zu gewährleisten, muss die Aushängesicherung unbedingt montiert werden.

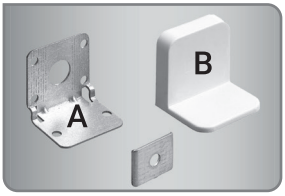

- Montieren Sie anschließend die Aushängesicherung (A) oberhalb des Spiegels, mit den passenden Schrauben an der Wand und dem Spiegel.
- Klicken Sie zum Schluss die weiße Abdeckung (B) auf die Aushängesicherung.

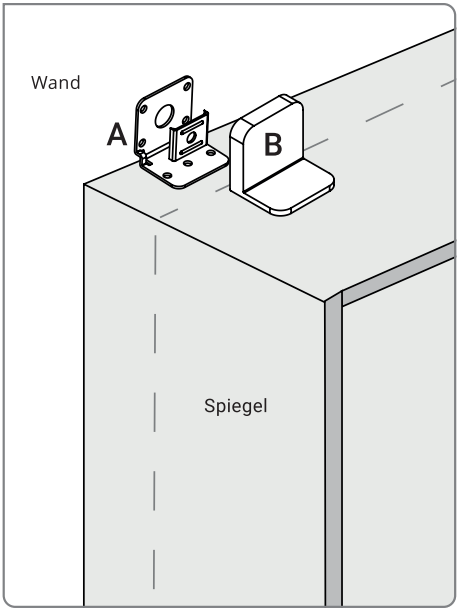

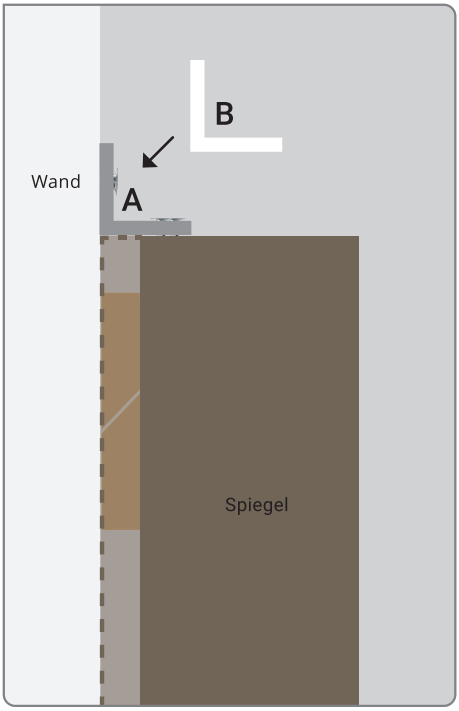

TIPPS ZUR REINIGUNG UND PFLEGE

- **Wichtig!** Vermeiden Sie es, den Spiegel zu nass zu reinigen. Verwenden Sie ausschließlich ein feuchtes, kein nasses Tuch. Durch zu viel Nässe könnte Wasser z wischen oder unter die Spiegelscheiben gelangen, was zu Beschädigungen (u. a. Flecken) führen könnte.
- **Spiegel mit Rahmen:** Bitte verwenden Sie für die Reinigung des Rahmens keine alkohol- oder essighaltigen Substanzen, da diese die Beschichtung des Rahmens beschädigen können. Wir empfehlen, diesen nur mit einem feuchten Tuch zu säubern.
- Reinigen Sie alle Oberflächen der Spiegel regelmäßig. Flecken sollten Sie nicht eintrocknen lassen, sondern diese sofort entfernen.
- Verwenden Sie zur Reinigung der Spiegelflächen am besten klares Wasser. Anschließend wischen Sie den Spiegel mit einem fusselfreien Tuch trocken, beispielsweise mit einem Mikrofasertuch, Fensterleder oder einem weichen Baumwolltuch. Mit einem Mikrofasertuch können Sie die Spiegeloberfläche auch ohne Reinigungsmittel streifenfrei reinigen.
- Reinigen Sie das Glas niemals mit silikon- oder säurehaltigen Reinigungsmitteln, da diese die Oberflächen angreifen können.
- Nagellackentferner oder Rohrreiniger sollten nicht offen abgestellt werden, da aus diesen Mitteln Dämpfe entweichen können, die Spiegeloberfläche sowie andere verwendete Materialien angreifen könnten.
- Sorgen Sie bitte stets für eine ausreichende Belüftung.
- Staub und Ablagerungen hinter dem Spiegel oder entlang der Profile können Sie vorsichtig mit einem Staubsauger entfernen. Verwenden Sie dazu eine schmale Düse oder noch besser eine Düse mit Möbelpinsel und stellen Sie den Staubsauger auf eine geringe Saugstufe ein.

UNBEDINGT VERMEIDEN

- Falls die Aufhängebleche lose mitgeliefert wurden, kleben Sie diese **nicht** auf die Spiegelheizung, Satinierung oder Profile.
- Hängen Sie den Spiegel nicht an den Profilen der Beleuchtung bzw. Rundumverblendung auf.
- Hängen Sie den Spiegel nicht an Seilen auf.
- Befestigen Sie den Spiegel nicht mit Klebeband an der Wand.
- Verwenden Sie bitte auch keine Rasierklinge, Ceranfeldschaber, Scheuerschwämme, Scheuermilch oder -pulver.

NOTIZEN

Stand: Dezember 2024